

Od: RVPS Galanta Zdravie Zvierat <ZdravieZvierat.GA@svps.sk>
Odoslané: 22. januára 2019 9:06
Komu: MÚ Sered' ; MÚ Sládkovičovo; MÚ Sládkovičovo; MÚ Sládkovičovo; OÚ Abrahám; OÚ Čierna Voda; OÚ Čierny Brod; OÚ Dolná Streda; OÚ Dolné Saliby; OÚ Dolný Chotár; OÚ Galanta; OÚ Gáň; OÚ Hoste; OÚ Janovce; OÚ Jelka; OÚ Kaja; OÚ Košúty; OÚ Kráľov Brod; OÚ Malá Mača; OÚ Matúškovo; OÚ Mostová; OÚ Pata; OÚ Pusté Sady; OÚ Pusté Úľany; OÚ Šalgočka; OÚ Šintava; OÚ Šoporňa; OÚ Tomášikovo; OÚ Topoľnica; OÚ Trstice; OÚ Váhovce; OÚ Veľká Mača; OÚ Veľké Úľany; OÚ Veľký Grob; OÚ Veľký Grob; OÚ Vinohrady nad Váhom; OÚ Vozokany; OÚ Zemianske Sady
Predmet: Registrácia chovov s jednou ošípanou na domácu spotrebu - info pre chovateľov
Prílohy: info na web - 1 ošípaná.docx; info na web grafické znázornenie - registrácia chovov s 1 ošípanou na domácu spotrebu.pptx; Registrácia chovu 1 ks OŠ - Príloha č1.pdf; Predaj 1 ks OŠ - Príloha č2.pdf

Dobrý deň,

Regionálna veterinárna a potravinová správa Galanta Vám v prílohe zasiela informačný materiál pre chovateľov **„Usmernenie pri postupe registrácie chovu s jednou ošípanou na domácu spotrebu“**. Touto cestou Vás žiadame o zverejnenie týchto dokumentov vyvesením na úradnej tabuli obce/mesta ako aj vyhlásením v obecnom, resp. mestskom rozhlase, prípadne poskytnutie tlačív **„Registrácia chovu 1 ks OŠ“** a **„Predaj 1 ks OŠ“** občanom, ktorí už toho času chovajú jednu ošípanú na domácu spotrebu a nie sú registrovaní v Centrálnej evidencii hospodárskych zvierat, resp. budú mať záujem o kúpu jednej ošípanej na domácu spotrebu od registrovaného chovateľa.

Za porozumenie a spoluprácu Vám vopred ďakujeme.

S pozdravom

MVDr. Bohuslava Miškovičová
Vedúca oddelenia zdravia zvierat a informatiky
Regionálna veterinárna a potravinová správa Galanta
Hodská 353/19, 924 25 Galanta
Tel.: 031/780 20 11,12
Fax: 031/780 25 96
E-mail: Riaditel.GA@svps.sk
ZdravieZvierat.GA@svps.sk

OBECNÝ ÚRAD TRSTICE	
dátum: 22.1.2019	
Podacie číslo: 72	Číslo spisu: 71
Prílohy / listy: 3	Vybavuje: H.G.A.



VYVESENÝ: 22.1.2019

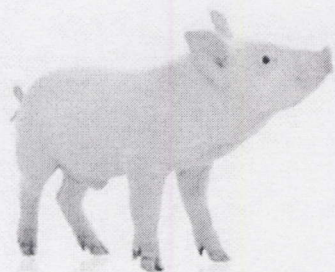

Usmernenie pri postupe registrácie chovu s jednou ošípanou na domácu spotrebu

Štátna veterinárna a potravinová správa Slovenskej republiky (ďalej ako „ŠVPS SR“) podľa § 6 ods. 2 písm. p) zákona č. 39/2007 Z. z. o veterinárnej starostlivosti v znení neskorších predpisov (ďalej len „zákon“), usmerňuje postup registrácie chovov s maximálne jedným kusom ošípanej určenej na domácu spotrebu.

Tento systém registrácie sa týka výlučne registrácie nových chovov (doposiaľ neregistrovaných v Centrálnej evidencii hospodárskych zvierat (ďalej len „CEHZ“) s maximálne jedným kusom ošípanej, ktorá je určená na domácu spotrebu (domáca zabíjačka), prípadne dochovanie do jatočnej hmotnosti s následnou domácou zabíjačkou u fyzických osôb – nepodnikateľov.

1. Registrácia chovov, ktoré už toho času chovajú jednu ošípanú na domácu spotrebu a nie sú registrované v CEHZ

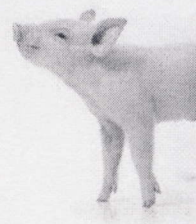

- chovateľ si na príslušnej regionálnej veterinárnej a potravinovej správe (ďalej len „RVPS“), obci alebo na regionálnych pracoviskách Plemenárskych služieb SR, š.p. **vyžiada alebo vytlačí** z webovej stránky ŠVPS SR, Ministerstva pôdohospodárstva a rozvoja vidieka SR alebo Plemenárskych služieb SR, š.p. tlačivo „**Registrácia chovu s jednou ošípanou na domácu spotrebu**“ (príloha č.1).
- vyplní všetky náležitosti podľa návodu na vyplnenie
- vyplnené tlačivo zašle do Centrálnej evidencie hospodárskych zvierat - ÚPZ Žilina, Rosinská cesta 12, 010 08 Žilina (ďalej len „CEHZ“)
- bez vyplnenia povinných polí v registračnom tlačive, nebude žiadosť spracovaná a žiadateľ nebude zaregistrovaný v CEHZ.
- **CEHZ prideli a zašle** chovateľovi **registračné číslo chovu**, ktoré bude v tvare 6 –miestneho alfanumerického jedinečného kódu začínajúceho písmenom „D“ a ďalej päť číslic (napr. D12345).
- pridelené **registračné číslo chovu bude chovateľ používať pri každom nákupe ošípanej na domácu spotrebu a pri hlásení domácej zabíjačky na príslušnú RVPS.**
- ŠVPS SR neodporúča na jednu adresu registrovať viac „D“ fariem, pri vzniku nákazy budú uložené opatrenia pre každý jeden registrovaný chov v pásme.

Chovy registrované v CEHZ začínajúce písmenom „D“ sú chovy so špeciálnym režimom, nie sú to klasické chovy na chov zvierat. Tieto chovy slúžia na domáce zabíjačky, prípadné dochovanie zvierat do jatočnej hmotnosti s následnou domácou zabíjačkou. **Z tohto chovu nebude možné ošípanú odsunúť do iného chovu.**

Každý chovateľ môže mať **len jedno registračné číslo chovu „D“**, ktoré je v CEHZ spárované s rodným číslom.



2. Registrácia chovu ošípanej, ktorý získava ošípanú na domácu spotrebu nákupom od registrovaného chovateľa

- chovateľ zvierat, ktorý **nie je registrovaný v CEHZ** a ktorý chce kúpiť jednu ošípanú na vykonanie domácej zabíjačky alebo si ju chce dochovať do jatočnej hmotnosti od registrovaného chovateľa **musí vyplniť 2 tlačivá:**

1. tlačivo „Registrácia chovu s jednou ošípanou na domácu spotrebu“ (príloha č.1)

2. tlačivo „Predaj ošípanej na domácu spotrebu“ (príloha č. 2) - časť na uvedenie registračného čísla nevyplňuje.

- je potrebné uviesť všetky náležitosti, ktoré tlačivá požadujú.

- s tlačivom „**Predaj ošípanej na domácu spotrebu**“ pôjde chovateľ k registrovanému chovateľovi, od ktorého chce kúpiť ošípanú, poskytne mu vyplnené tlačivo, originál vyplneného tlačiva posielajú predávajúci do CEHZ, jednu kópiu si ponechá kupujúci a jednu predávajúci.

- predávajúci si tento predaj ošípanej **zaznačí do registra ošípaných v chove**, registračné číslo chovu zapíše až po jeho pridelení v CEHZ.

- predávajúci - registrovaný chovateľ posielajú informáciu o predaji jednej ošípanej do CEHZ prostredníctvom tlačiva „Hlásenia zmien v počte ošípaných“ do 10. dňa nasledujúceho mesiaca, táto udalosť je zohľadnená **len v počte zvierat** na začiatku mesiaca a na konci (nepoužíva sa žiadny kód udalosti).

- k „Hláseniu zmien v počte ošípaných“ **priloží vyplnené tlačivo „Predaj ošípanej na domácu spotrebu“** od chovateľa, ktorému zviera poskytol na domácu spotrebu.

- ak počas mesiaca registrovaný chovateľ predá viacerým zatiaľ neregistrovaným chovateľom ošípanú za účelom domácej zabíjačky alebo dochovania ošípanej, tak priloží vyplnené tlačivo „**Predaj ošípanej na domácu spotrebu**“ od každého jedného kupujúceho chovateľa.

- tlačivo „**Registrácia chovu s jednou ošípanou na domácu spotrebu**“ zasiela kupujúci do CEHZ, prípadne po dohovore s kupujúcim (ochrana osobných údajov – rodné číslo) môže toto tlačivo zaslať aj predávajúci **naraz spolu spárované s** „Hlásením zmien v chove ošípaných“ a tlačivom „Predaj ošípanej na domácu spotrebu“.

- CEHZ na základe vyplneného tlačiva „**Registrácia chovu s jednou ošípanou na domácu spotrebu**“ prideli a zašle chovateľovi 6 – miestne registračné číslo chovu začínajúce písmenom „D“.

- pridelené **registračné číslo chovu bude chovateľ používať pri každom nákupe ošípanej na domácu spotrebu a pri hlásení domácej zabíjačky na príslušnú RVPS.**

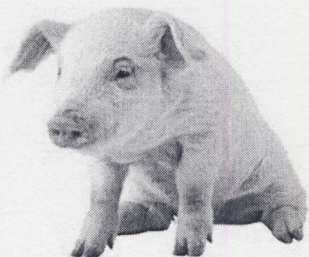

3. Každý ďalší nákup ošípanej na domácu spotrebu

- pri každom ďalšom nákupe zvierat na domácu spotrebu, chovateľ, ktorý už má pridelené registračné číslo z CEHZ, vyplní tlačivo „Predaj ošípanej na domácu spotrebu“ (príloha č. 2).

- s tlačivom „Predaj ošípanej na domácu spotrebu“ pôjde chovateľ k registrovanému chovateľovi, od ktorého chce kúpiť ošípanú, poskytne mu vyplnené tlačivo, originál vyplneného tlačiva posielajú predávajúci do CEHZ, jednu kópiu si ponechá kupujúci a jednu predávajúci. **V tlačive musí byť zapísané aj registračné číslo chovu, kam sa zviera premiestňuje** (napr. D12345).

- predávajúci si tento predaj ošípanej **zaznačí do registra ošípaných v chove**, zapíše aj registračné číslo chovu kam zviera premiestňuje (napr. D12345).

- predávajúci - registrovaný chovateľ posielajú informáciu o predaji jednej ošípanej do CEHZ prostredníctvom tlačiva „Hlásenia zmien v počte ošípaných“ do 10. dňa nasledujúceho mesiaca, táto udalosť je zohľadnená **len v počte zvierat** na začiatku mesiaca a na konci (nepoužíva sa žiadny kód udalosti).

- k „Hláseniu zmien v počte ošípaných“ **priloží vyplnené tlačivo „Predaj ošípanej na domácu spotrebu“** od chovateľa, ktorému zviera poskytol na domácu spotrebu.

- ak počas mesiaca registrovaný chovateľ predá viacerým chovateľom ošípanú za účelom domácej zabíjačky alebo dochovania ošípanej, tak priloží vyplnené tlačivo „Predaj ošípanej na domácu spotrebu“ od každého jedného kupujúceho chovateľa.

POZOR!

Povinnosťou chovateľa je nahlásiť domácu zabíjačku aspoň jeden pracovný deň vopred na príslušnú regionálnu veterinárnu a potravinovú správu (https://www.svps.sk/zakladne_info/kontakty.asp), pri hlásení je nutné uvádzať registračné číslo chovu pridelené CEHZ („D“). Pokuta za neohlásenie domácej zabíjačky je pre fyzickú osobu vo výške od 400 eur do 1000 eur podľa § 48 ods. 5 písm. m) zákona.

Návod na vyplňovanie tlačiva „Registrácia chovu s jednou ošípanou na domácu spotrebu“

- | | | |
|-------|---|--|
| 01 | Registrácia nového chovu | Nevyplňuje sa. |
| 02 | Oprava/doplnenie/zmena údajov/zrušenie chovu | Uved'te registračné číslo chovu ak požadujete opravu/doplnenie/zmenu údajov už zaregistrovaného držiteľa alebo zrušenie zaregistrovaného chovu. |
| 02 a) | Oprava/doplnenie údajov | Zaškrtnite zodpovedajúce políčko položky, ktorej hlásite opravu/doplnenie údajov (napr. oprava mena a priezviska držiteľa, doplnenie súpisného čísla ulice v adrese a pod.). |
| 02 b) | Zmena údajov | Zaškrtnite zodpovedajúce políčko položky, ktorej hlásite zmenu údajov (napr. zmena adresy sídla držiteľa a pod.). |
| 02 c) | Zrušenie chovu | Zaškrtnite, ak požadujete zrušiť chov. |
| 03 | Chov | Uved'te údaje registrovaného chovu podľa predtlaču. |
| 04 | Druh HZ | Nevyplňuje sa. |
| 05 | Držiteľ | Uved'te údaje držiteľa podľa predtlaču. Držiteľom sa rozumie fyzická osoba – nepodnikateľ, ktorá kúpila jednu ošípanú určenú na vlastnú spotrebu (domáca zabíjačka), prípadne dochovanie do jatočnej hmotnosti s následnou domácou zabíjačkou. |
| 06 | Doručovací pošta | Uved'te adresu na doručovanie poštových zásielok, ak táto adresa nie je totožná s adresou chovu. |
| 07 | Podpis | Potvrďte uvedené údaje svojim podpisom. |